

Indicadores del distrito de Cátac

La información mostrada tiene fecha de corte al 30 de septiembre de 2024 y refleja los datos tal como están disponibles en las fuentes oficiales del Estado Peruano (DRE ÁNCASH, HIS MINSA, SUSALUD, Consulta Amigable del MEF, etc.) INFOGEL no realiza modificaciones a la información presentada; los datos numéricos y/o estadísticos se extraen directamente de las plataformas anteriormente mencionadas. Para cualquier consulta adicional o personalizada, se recomienda acudir directamente a la fuente de información.

Educación

Logros académicos – 4to. Primaria

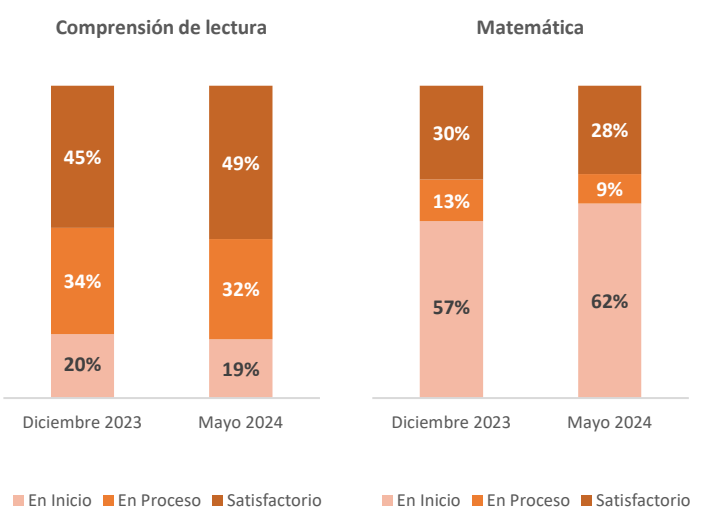

Logros académicos – 2do. Secundaria

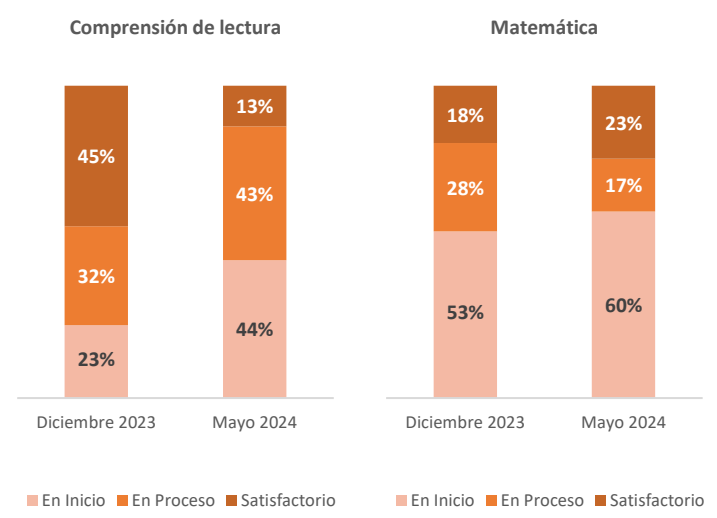

Fuente: DRE ANCASH - URMECEA (Unidad Regional de Medición de la Calidad Educativa en Áncash)

Fuente: DRE ANCASH - URMECEA (Unidad Regional de Medición de la Calidad Educativa en Áncash)

Salud

Población asegurada

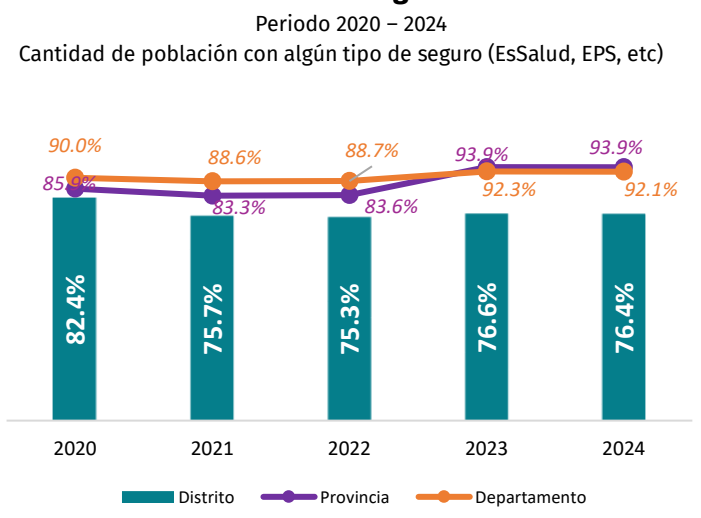

Fuente: Registro nominal de afiliados de SUSALUD

Cantidad de atendidos y atenciones

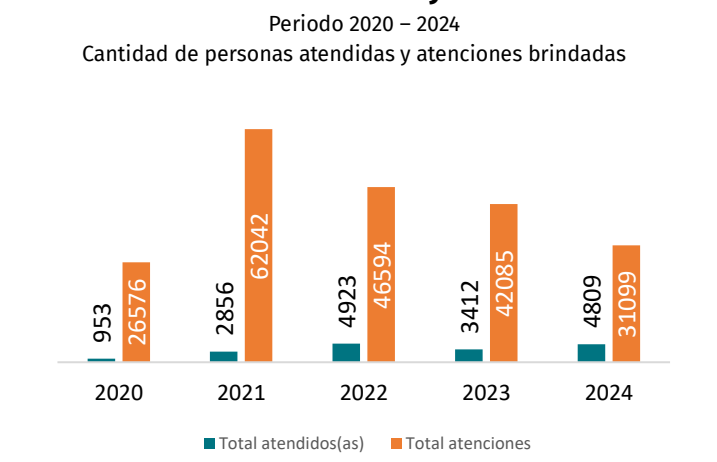

Fuente: Atendidos y atenciones HIS MINSA



Presupuesto y ejecución de inversiones municipal

Avance en la ejecución de gasto de inversiones

Total de presupuesto: S/. 8'294,468 soles

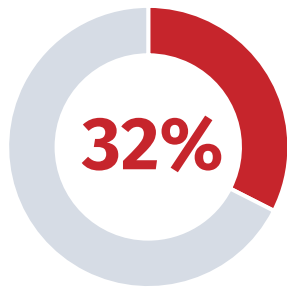

Fuente: Consulta amigable MEF (Enero a septiembre 2024)

Avance en la ejecución presupuestal

Total de presupuesto: S/. 10'844,124 soles

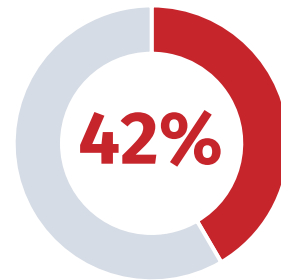

Fuente: Consulta amigable MEF (Enero a septiembre 2024)

Ejecución de gasto (actividades y proyectos) de Cátac respecto a las municipalidades distritales de la provincia de Recuay 2024*

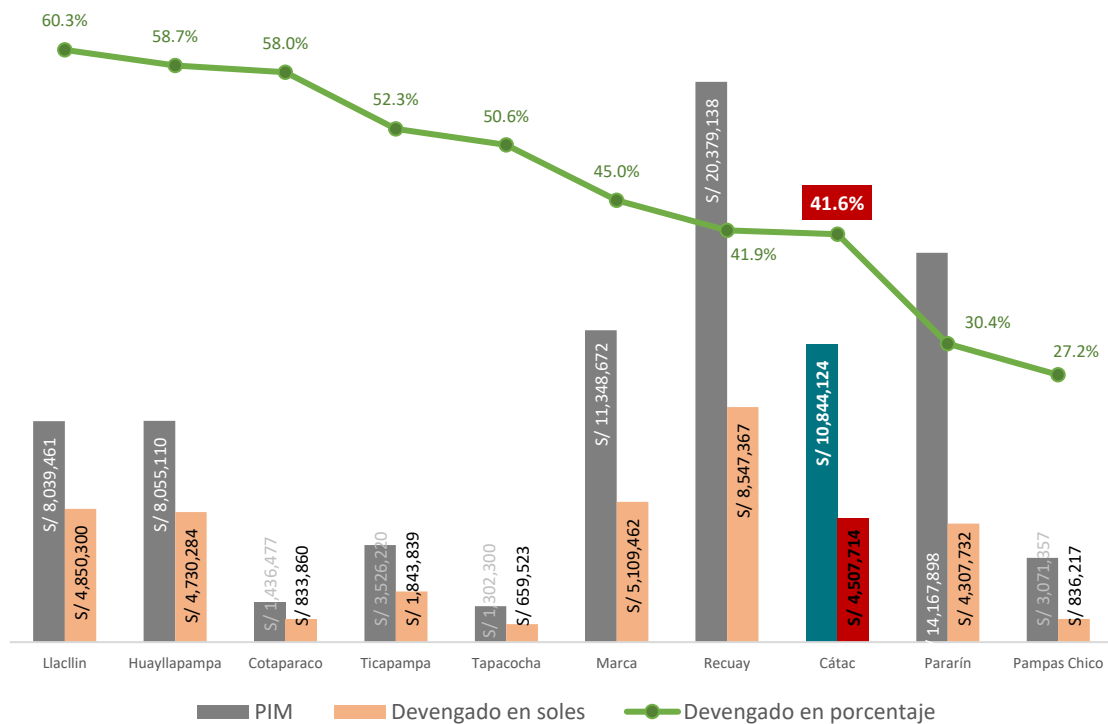

Fuente: Consulta amigable MEF (Corte al 30/09/2024)

En lo que va del año 2024, el distrito de Cátac se encuentra en el 8° lugar del ranking de ejecución de gasto respecto a los demás distritos dentro de la provincia de Recuay. Con un presupuesto programado de S/10'844,124 soles, de los cuales ya se ha ejecutado S/4'507,714 soles, lo que representa un 41.6% de avance.

Para más información ingresa a:
www.infogel.pe



Presupuesto y ejecución de inversiones según tipo

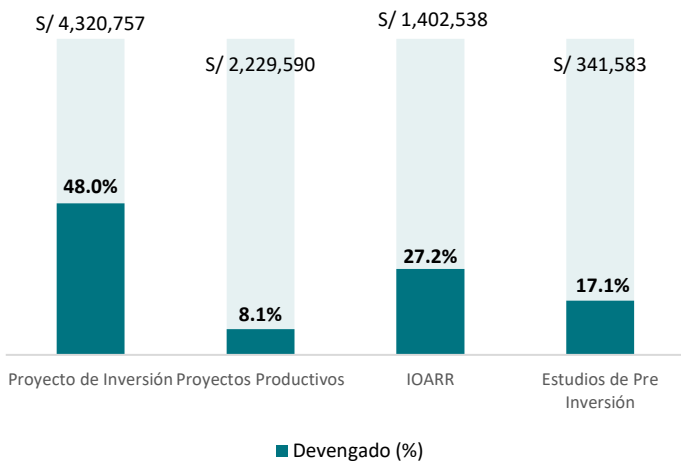

Fuente: Consulta amigable MEF (Enero a septiembre 2024)

Presupuesto y ejecución de inversiones según rubro

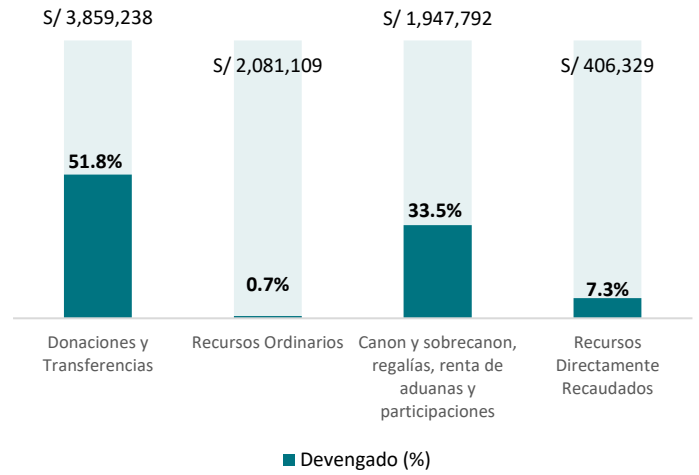

Fuente: Consulta amigable MEF (Enero a septiembre 2024)

Ejecución de presupuesto según categorías (actividades y proyectos)

Categorías presupuestales	Tipo	PIM	Devengado	Ejecución en %
0002: Salud materno neonatal	Actividades	S/ 5,758	S/ 1,690	29%
0030: Reducción de delitos y faltas que afectan la seguridad ciudadana	Actividades	S/ 159,216	S/ 136,206	86%
0036: Gestión integral de residuos solidos	Actividades	S/ 197,844	S/ 134,539	68%
0042: Aprovechamiento de los recursos hídricos para uso agrario	Proyectos	S/ 2,189,590	S/ 21,000	1%
0068: Reducción de vulnerabilidad y atención de emergencias por desastres	Actividades	S/ 100,474	S/ 51,488	51%
0083: Programa nacional de saneamiento rural	Actividades	S/ 130,875	S/ 82,208	63%
0083: Programa nacional de saneamiento rural	Proyectos	S/ 3,108,510	S/ 670,259	22%
0101: Incremento de la práctica de actividades físicas, deportivas y recreativas en la población peruana	Proyectos	S/ 440,147	S/ 245,833	56%
0138: Reducción del costo, tiempo e inseguridad en el sistema de transporte	Proyectos	S/ 78,855	S/ 15,810	20%
0148: Reducción del tiempo, inseguridad y costo ambiental en el transporte urbano	Proyectos	S/ 1,640,585	S/ 1,355,476	83%
1001: Productos específicos para desarrollo infantil temprano	Actividades	S/ 3,000	S/ -	0%
9001: Acciones centrales	Actividades	S/ 1,158,090	S/ 889,593	77%
9002: Asignaciones presupuestarias que no resultan en productos	Actividades	S/ 794,399	S/ 517,771	65%
9002: Asignaciones presupuestarias que no resultan en productos	Proyectos	S/ 836,781	S/ 385,842	46%

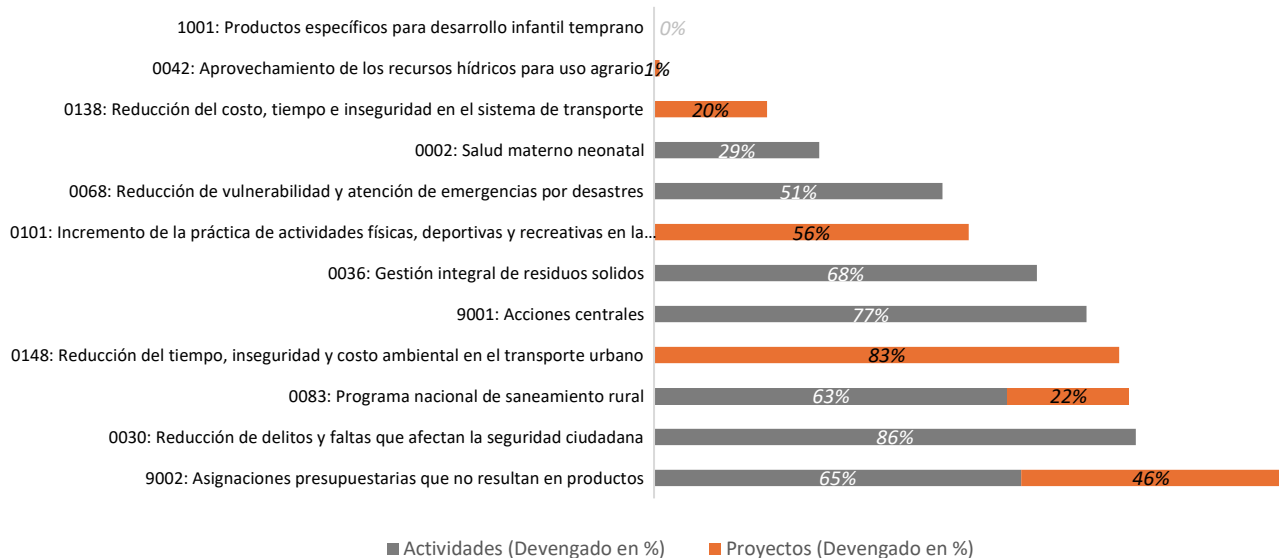

Ejecución de presupuesto según función (actividades y proyectos)

Función	PIM	Devengado	Ejecución en %
03: Planeamiento, gestión y reserva de contingencia	S/ 2,057,268	S/ 1,356,778	66%
05: Orden público y seguridad	S/ 193,030	S/ 170,020	88%
07: Trabajo	S/ 99,996	S/ 80,810	81%
10: Agropecuaria	S/ 2,395,698	S/ 200,264	8%
15: Transporte	S/ 1,741,592	S/ 1,371,285	79%
17: Ambiente	S/ 251,044	S/ 135,539	54%
18: Saneamiento	S/ 3,285,471	S/ 769,653	23%
19: Vivienda y desarrollo urbano	S/ 47,640	S/ 8,000	17%
20: Salud	S/ 27,758	S/ 20,690	75%
21: Cultura y deporte	S/ 548,280	S/ 245,833	45%
23: Protección social	S/ 196,347	S/ 148,841	76%

