

# Indicadores del distrito de San Pedro de Chaná

La información mostrada tiene fecha de corte al 31 de octubre de 2024 y refleja los datos tal como están disponibles en la Consulta Amigable del MEF. INFOGEL no realiza modificaciones a la información presentada; los importes, categorías, ítems y demás detalles se extraen directamente de la plataforma del MEF, accesible en <https://apps5.mineco.gob.pe/transparencia/Navegador/default.aspx>. Para cualquier consulta adicional o personalizada, se recomienda acudir directamente a la Consulta de Ejecución del Gasto (Consulta Amigable).

## Presupuesto y ejecución de inversiones municipal

### Avance en la ejecución de gasto de inversiones

Total de presupuesto: S/ 24,932,275 soles

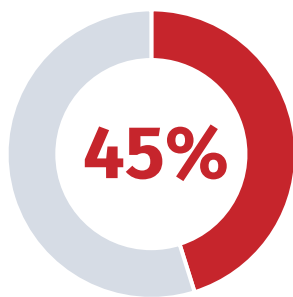

Fuente: Consulta amigable MEF (enero a octubre 2024)

### Avance en la ejecución presupuestal

Total de presupuesto: S/ 36,005,452 soles

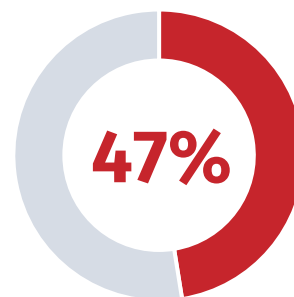

Fuente: Consulta amigable MEF (enero a octubre 2024)

### Ejecución de gasto (actividades y proyectos) de San Pedro de Chaná respecto a las municipalidades distritales de la provincia de Huari 2024\*

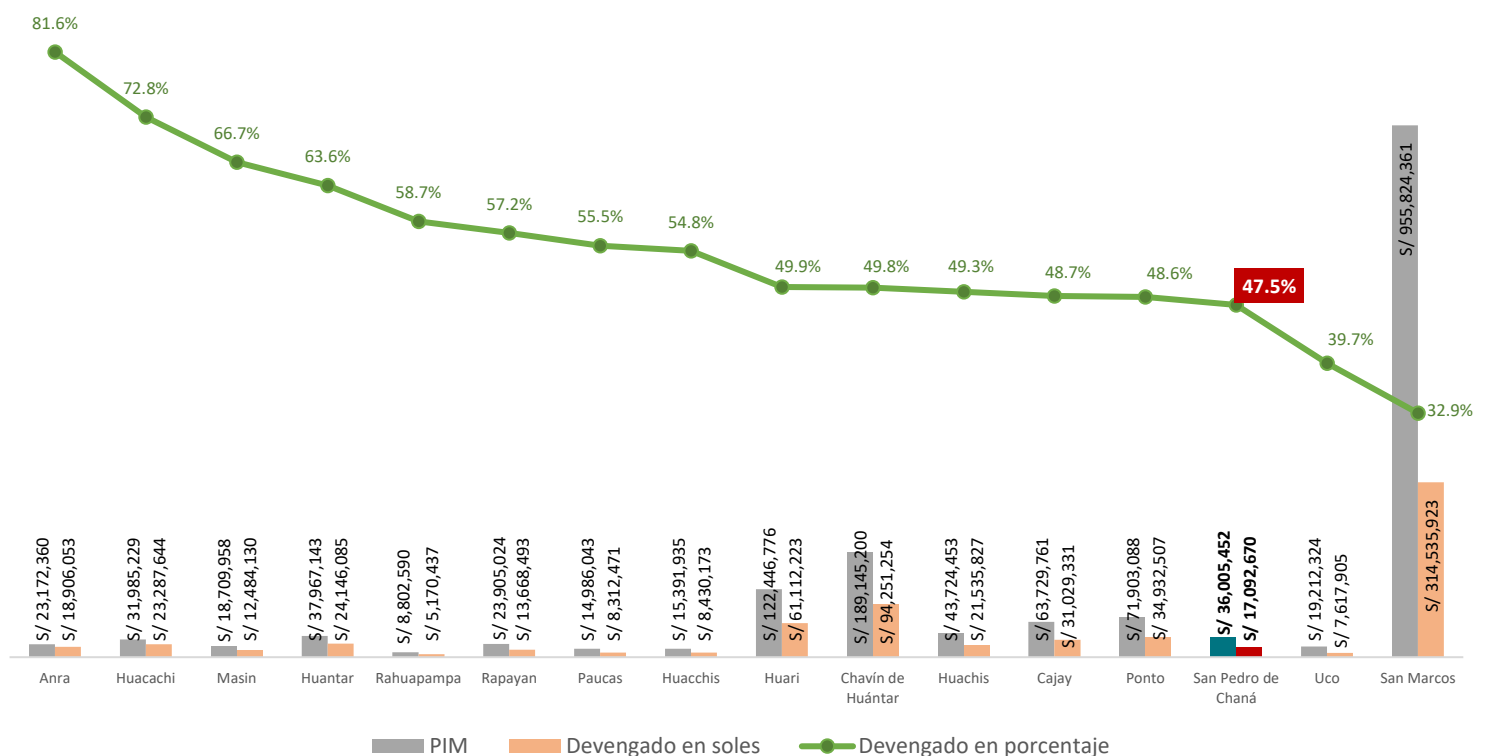

Fuente: Consulta amigable MEF (Corte al 31/10/2024)

Al cierre de octubre 2024, el distrito de San Pedro de Chaná se encuentra en el 14° lugar del ranking de ejecución de gasto respecto a los demás distritos dentro de la provincia de Huari. Con un presupuesto programado de **S/ 36'005,452** soles, de los cuales ya se ha ejecutado un importe de **S/17'092,670** soles, lo que representa un **47.5%** de avance.

### Presupuesto y ejecución de inversiones según tipo

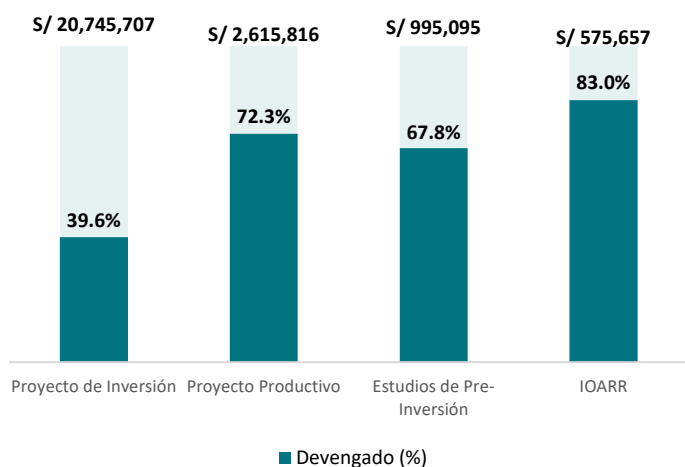

Fuente: Consulta amigable MEF (enero a octubre 2024)

### Presupuesto y ejecución de inversiones según rubro

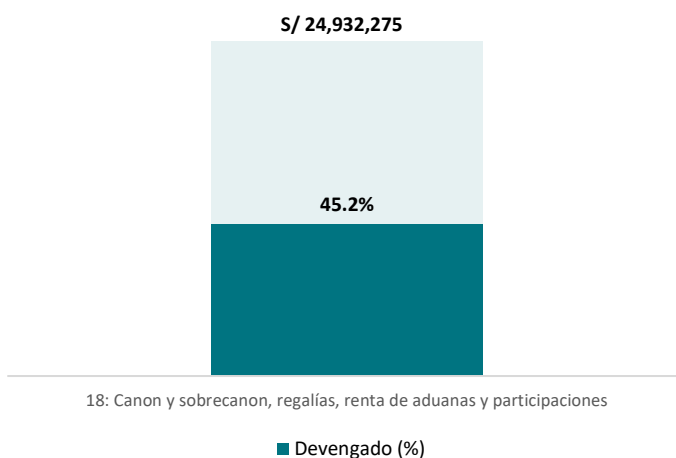

Fuente: Consulta amigable MEF (enero a octubre 2024)

### Ejecución de presupuesto según categorías (actividades y proyectos)

Categorías presupuestales	Tipo	PIM	Devengado	Ejecución en %
0002: Salud materno neonatal	Actividades	S/ 3,736	S/ 3,034	81%
0030: Reducción de delitos y faltas que afectan la seguridad ciudadana	Actividades	S/ 12,000	S/ 1,600	13%
0030: Reducción de delitos y faltas que afectan la seguridad ciudadana	Proyectos	S/ 1,465,017	S/ 673,288	46%
0036: Gestión integral de residuos sólidos	Proyectos	S/ 1,603,823	S/ 907,338	57%
0042: Aprovechamiento de los recursos hídricos para uso agrario	Proyectos	S/ 2,604,686	S/ 591,044	23%
0068: Reducción de vulnerabilidad y atención de emergencias por desastres	Proyectos	S/ 677,004	S/ 614,216	91%
0082: Programa nacional de saneamiento urbano	Proyectos	S/ 139,043	S/ 85,212	61%
0083: Programa nacional de saneamiento rural	Actividades	S/ 182,226	S/ 122,003	67%
0083: Programa nacional de saneamiento rural	Proyectos	S/ 2,269,679	S/ 429,786	19%
0090: Logros de aprendizaje de estudiantes de la educación básica regular	Proyectos	S/ 1,468,519	S/ 515,963	35%
0101: Incremento de la práctica de actividades físicas, deportivas y recreativas en la población peruana	Proyectos	S/ 5,753,903	S/ 3,640,990	63%
0109: Nuestras ciudades	Proyectos	S/ 64,255	S/ -	0%
0127: Mejora de la competitividad de los destinos turísticos	Proyectos	S/ 52,450	S/ 52,034	99%
0138: Reducción del costo, tiempo e inseguridad en el sistema de transporte	Proyectos	S/ 4,865,366	S/ 2,451,404	50%
0146: Acceso de las familias a vivienda y entorno urbano adecuado	Proyectos	S/ 1,633,786	S/ 151,280	9%
0148: Reducción del tiempo, inseguridad y costo ambiental en el transporte urbano	Proyectos	S/ 149,682	S/ 5,216	3%
1001: Productos específicos para desarrollo infantil temprano	Actividades	S/ 7,106	S/ 6,493	91%
9001: Acciones centrales	Actividades	S/ 3,219,202	S/ 2,265,530	70%
9002: Asignaciones presupuestarias que no resultan en productos	Actividades	S/ 7,648,907	S/ 3,433,083	45%
9002: Asignaciones presupuestarias que no resultan en productos	Proyectos	S/ 2,185,062	S/ 1,143,157	52%

Fuente: Consulta amigable MEF (enero a octubre 2024)

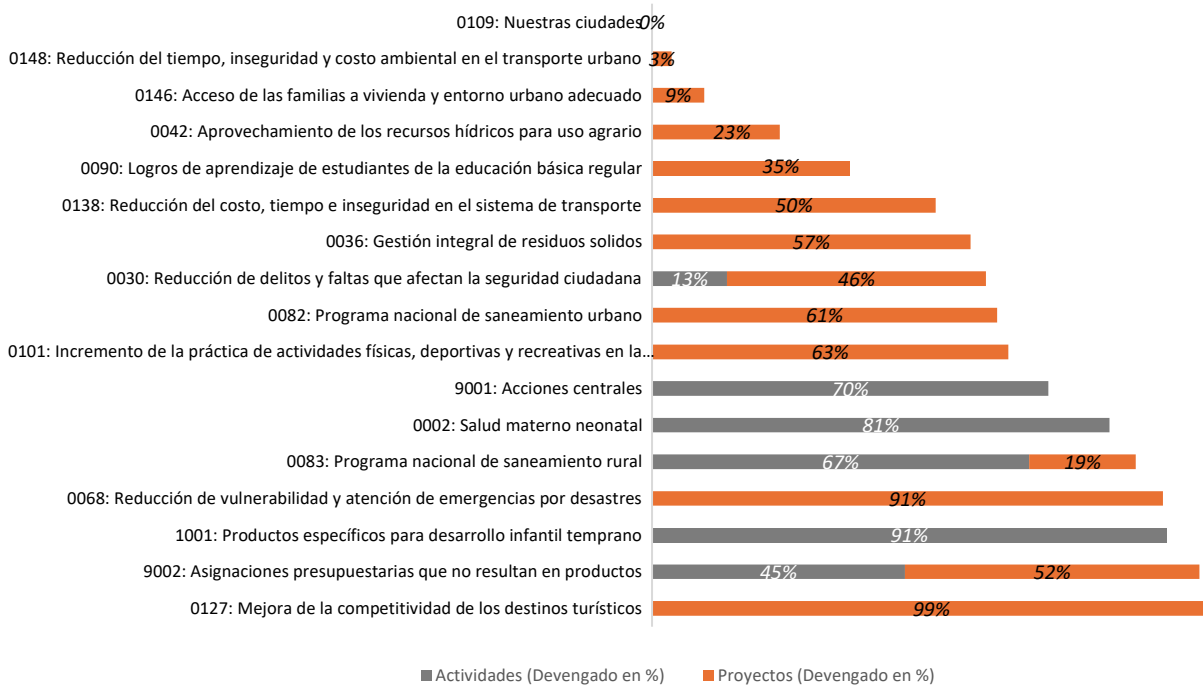

Fuente: Consulta amigable MEF (enero a octubre 2024)

### Ejecución de presupuesto según función (actividades y proyectos)

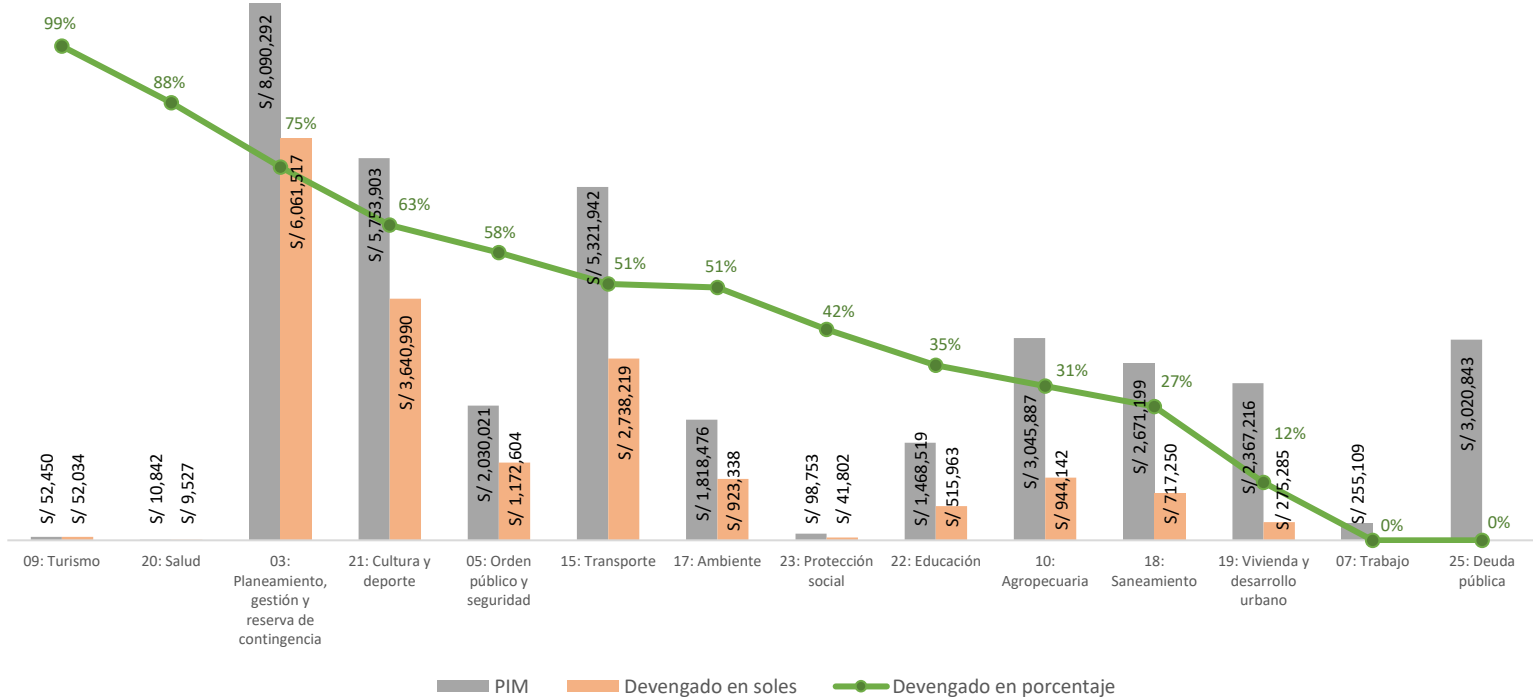

Fuente: Consulta amigable MEF (enero a octubre 2024)